

CORREO POR
ZEPPELIN
EN ESPAÑA

MITTELMEERFAHRT 1929

LZ 127 GRAF ZEPPELIN
23-4 A 25-4 DE 1929.

SIEGER 24A



Carta Friedrichshafen a Madrid.
Vuelo Zeppelin Friedrichshafen - Sevilla.
Franqueo de 1 marco en sello de correo aéreo.

Marca en rojo, LUFTSCHIFF GRAF ZEPPELIN MITTELMEERFAHRT 1929
Marca de correos de Madrid "UNA Y MEDIA TARDE 3º REPARTO"
Mat. salida aéreo de Friedrichshafen 22-4-1929, al dorso rodillo de Sevilla
del 24-4-1929 y ordinario de Madrid del 25-4-1929.

MITTELMEERFAHRT 1929

LZ 127 GRAF ZEPPELIN

23-4 A 25-4 DE 1929.

SIEGER 24A



Tarjeta postal Friedrichshafen a Frankfurt.

Vuelo Zeppelin Friedrichshafen - Sevilla.

Franqueo de 1 marco .

Marca en carmín , LUFTSCHIFF GRAF ZEPPELIN MITTELMEERFAHRT
1929

Mat. salida aéreo de Friedrichshafen 22-4-1929, al dorso rodillo de Sevilla
del 24-4-1929.

MITTELMEERFAHRT 1929

LZ 127 GRAF ZEPPELIN
23-4 A 25-4 DE 1929.

SIEGER 24A

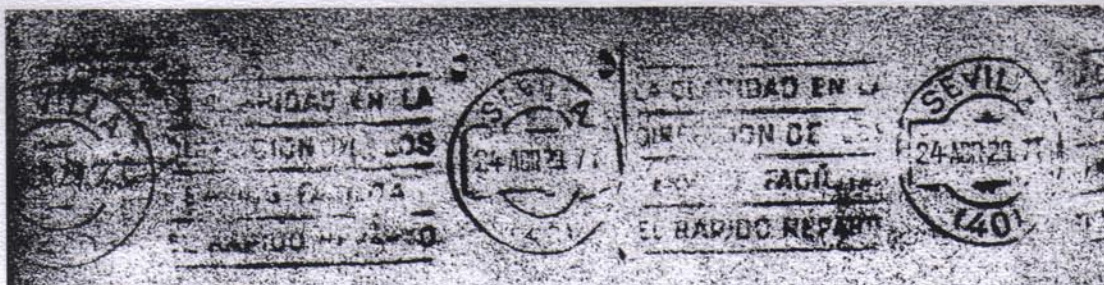

Tarjeta postal Viena (Austria) a Madrid.
Vuelo Zeppelin Friedrichshafen - Sevilla.
Franqueo de 1,84 chelines.

Marca en rojo, LUFTSCHIFF GRAF ZEPPELIN MITTELMEERFAHRT 1929
Mat. salida de Viena 18-4-1929, Viena aéreo 19-4-1929, aéreo de
Friedrichshafen 22-4-1929, al dorso rodillo de Sevilla del 24-4-1929.

MITTELMEERFAHRT 1929

LZ 127 GRAF ZEPPELIN
23-4 A 25-4 DE 1929.

SIEGER 24Aa



Tarjeta postal Friedrichshafen a Palestina
Vuelo Zeppelin Friedrichshafen - Sevilla.
Franqueo de 1 marco .

Marca en carmín , LUFTSCHIFF GRAF ZEPPELIN MITTELMEERFAHRT
1929

Mat. salida rodillo aéreo de Friedrichshafen 22-4-1929, al dorso rodillo de
Sevilla del 24-4-1929.

MITTELMEERFAHRT 1929

LZ 127 GRAF ZEPPELIN
23-4 A 25-4 DE 1929.

SIEGER 24B

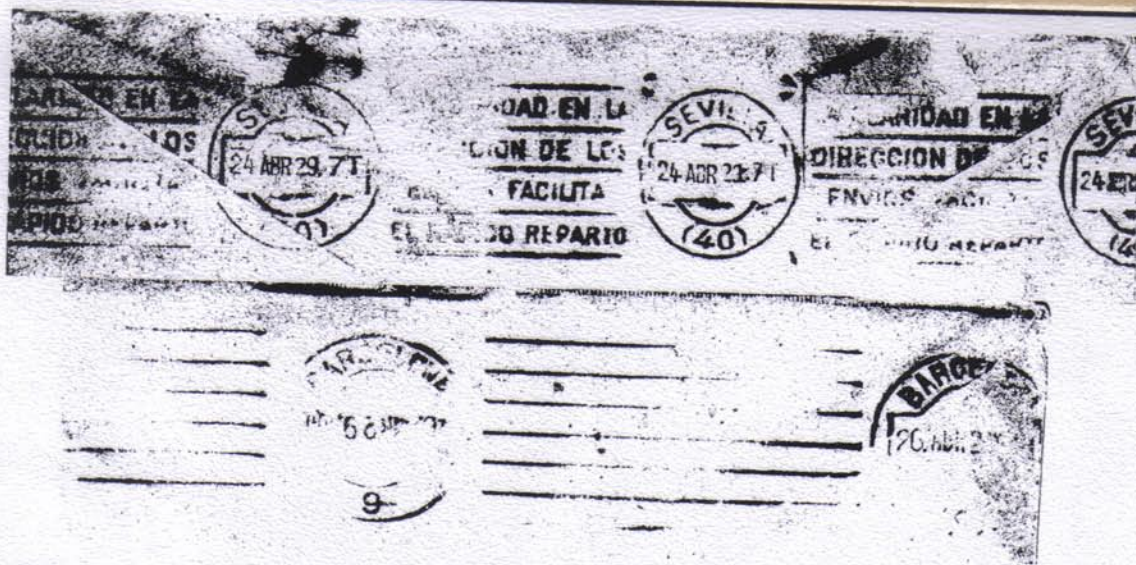

Carta Friedrichshafen a Barcelona.
Vuelo Zeppelin Friedrichshafen - Sevilla.
Franqueo de 2 M con sello correo por Zeppelin.

Marca en rojo, LUFTSCHIFF GRAF ZEPPELIN MITTELMEERFAHRT 1929
Mat. A bordo del Graf Zeppelin del 22-4-1929, al dorso rodillo de Sevilla
24-4-1929 y rodillo de Barcelona del 26-4-1929.

MITTELMEERFAHRT 1929

LZ 127 GRAF ZEPPELIN
23-4 A 25-4 DE 1929.

SIEGER 24B



Tarjeta postal Friedrichshafen a Deisenhofen (Alemania)
Vuelo Zeppelin Friedrichshafen - Sevilla.
Franqueo de 1 M con sello correo aéreo.

Marca en rojo, LUFTSCHIFF GRAF ZEPPELIN MITTELMEERFAHRT 1929
Mat. A bordo del Graf Zeppelin del 22-4-1929, al dorso mat. hexagonal
aéreo de Sevilla del 24-4-1929.

WELTRUNDFAHRT 1929

LZ 127 GRAF ZEPPELIN
7-8 al 4-9 de 1929

SIEGER 28A

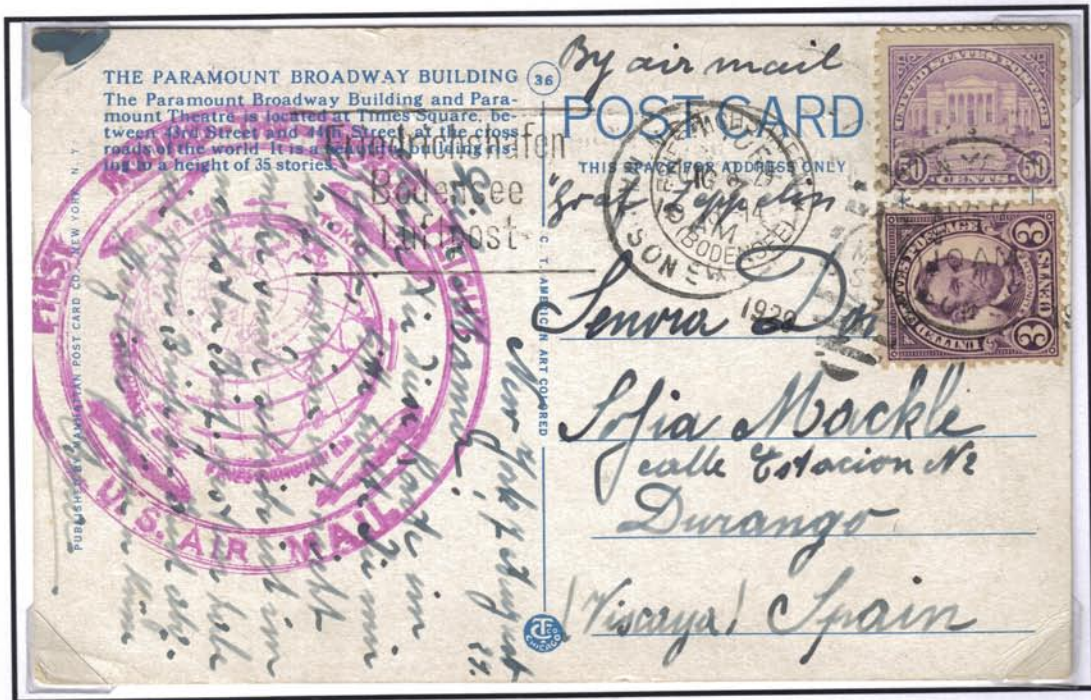

Tarjeta de New York a Durango (España) via Lakehurst.
Vuelo Zeppelin Lakehurst - Friedrichshafen
Franqueda con 0.53 dólares en sellos de correo ordinario.

Marca lila FIRST ROUND THE WORLD FLIGHT US AIR MAIL

Mat. cancelador de salida de New York del 7-8-1929 y mecánico de llegada a
Friedrichshafen del 10-8-1929.

SPANIENFARHT 1929

LZ 127 GRAF ZEPPELIN
23 a 24 de octubre de 1929

SIEGER 44B



Tarjeta postal Friedrichshafen - Barcelona.
Vuelo Zeppelin Friedrichshafen - Barcelona.
Franquedo con 0.50 marcos en sello de correo aéreo.
Marca roja encuadrada "Mit luftschiff Graf Zeppelin befördert"

Mat.de a bordo con fecha 23-10-1929, ordinario de Barcelona 23-10-29 y hexagonal aéreo de Barcelona del 24-10-29.

SPANIENFARHT 1929

LZ 127 GRAF ZEPPELIN
23 a 24 de octubre de 1929

SIEGER 44B



Carta Friedrichshafen - Berlín

Vuelo Zeppelin Friedrichshafen - Barcelona

Franquedo con 1 marco en sellos correo aéreo y ordinario.

Marca roja encuadrada "Mit luftschiff Graf Zeppelin befördert"

Marca roja encuadrada "Mit luftpost befördert luftpostamt Berlin C2"

Mat.de a bordo con fecha 23-10-1929, tránsito de retorno por París 24-10-1929, al dorso mat. llegada a Berlín del 25-10-1929

FAHRT NACH ZURICH-DUBENDORF

LZ 127 GRAF ZEPPELIN

2-11-1929

SIEGER 46



Entero postal con destino Barcelona.
Vuelo Zeppelin Dubendorf - Friedrichshafen
Franqueo de 1.10 francos suizos con el entero y sello aéreo.

Mat. suizo de correo por Zeppelin en color rojo fecha 2-11-1929,
matasellos de tránsito por St Gallen el 2-11-1929, al dorso rodillo muy
borroso de Barcelona.

SPANIENFAHRT 1930

LZ 127 GRAF ZEPPELIN

15-4 A 17-4 de 1930.

SIEGER 52Aa

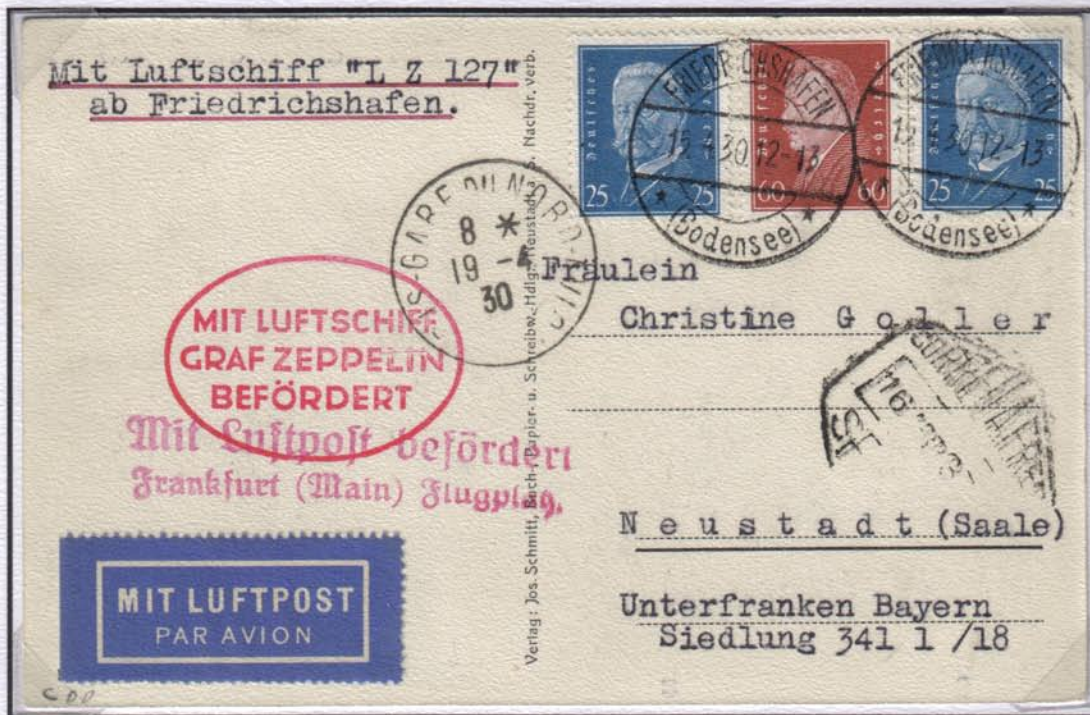

Tarjeta postal Friedrichshafen - Neustadt (Alemania).

Vuelo Zeppelin Friedrichshafen - Sevilla.

Franqueo de 1,10 marcos alemanes.

Marca en rojo MIT LUFTSCHIFF GRAF ZEPPELIN BEFORDERT
Marac en rosa MIT LUFPOST BEFORDERT FRANKFURT MAIN FLUGPLAG.
Mat. de Friedrichshafen 15-4-1930 , hexagonal aéreo de Sevilla del 16-4-
1930, y tránsito por Paris del 19-4-1930.

SPANIENFAHRT 1930

LZ 127 GRAF ZEPPELIN

15-4 A 17-4 de 1930.

SIEGER 52B



Tarjeta postal Friedrichshafen - Madrid.
Vuelo Zeppelin Friedrichshafen - Sevilla.
Franqueo de 1 marco en sello correo aéreo.

Marca en rojo MIT LUFTSCHIFF GRAF ZEPPELIN BEFORDERT
Mat. a bordo (letras más grandes) del Graf Zeppelin de 15-4-1930 y
hexagonal aéreo de Sevilla del 16-4-1930, al dorso apenas legible rodillo de
Madrid.

SPANIENFAHRT 1930

LZ 127 GRAF ZEPPELIN
15-4 A 17-4 de 1930.

SIEGER 52B



Herrn
Hermann Lautenschlaeger
Calle Odiel, 49
H u e l v a / Spanien



Carta Friedrichshafen - Huelva.
Vuelo Zeppelin Friedrichshafen - Sevilla.
Franqueo de 2 marcos alemanes en sello correo aéreo.

Marca en rojo MIT LUFTSCHIFF GRAF ZEPPELIN BEFORDERT
Mat. a bordo del Graf Zeppelin de 16-4-1930 y hexagonal aéreo de Sevilla
del 16-4-1930, al dorso llegada a Huelva el 17-4-1930.

SPANIENFAHRT 1930

LZ 127 GRAF ZEPPELIN

15-4 A 17-4 de 1930.

SIEGER 53A



Carta Sevilla - Detroit (USA).

Vuelo Zeppelin Sevilla - Friedrichshafen.

Franqueo de 3,60 pesetas establecido para cartas en este vuelo.

Por problemas técnicos no se pudo recoger el correo que salió por avión.

Matasellos hexagonal de correo aéreo de Sevilla del 16-4-1930, al dorso tránsito por París del 18-4-1930.

SPANIENFAHRT 1930

LZ 127 GRAF ZEPPELIN

15-4 A 17-4 de 1930.

SIEGER 53A



Entero postal Sevilla - Lorch (Alemania).

Vuelo previsto Zeppelin Sevilla - Friedrichshafen.

Franqueo de 1,85 pesetas establecido para tarjetas en este vuelo.

Por problemas técnicos no se pudo recoger el correo que salió por avión.

Matasellos hexagonal de correo aéreo de Sevilla del 16-4-1930, al dorso tránsito por París del 18-4-1930.

LANDUNGSFAHRT NACH DARMSTADT

LZ 127 GRAF ZEPPELIN

4-5 agosto de 1930

SIEGER 76C



Carta de Darmstadt a Malgrat (Barcelona)
Vuelo Zeppelin Darmstadt - Friedrichshafen

Franqueo de 2,30 marcos.

Marca roja MIT LUFTSCHIFF GRAF ZEPPELIN BEFORDERT

Mat. Salida de Darmstadt del 3-8-30 y tránsito por Friedrichshafen del
5-8-1930.

1 SUDAMERIKAFAHRT 1931

LZ 127 GRAF ZEPPELIN

29-8 a 7-9 DE 1931

SIEGER 125B



Carta de Rio de Janeiro a Barcelona
Vuelo Zeppelin Recife - Friedrichshafen

Franqueo de 2900 reis em sello ordinario y sellos de correo por Zeppelin
con sobrecarga (emitidos el 16-8-1931)

Marca en negro "GRAF ZEPPELIN PRIMEIRO VOO BRASIL -EUROPA 1931"

Marca lineal en negro "VIA CONDOR ZEPPELIN"

Mat. aéreo de Rio de Janeiro 1-9-1931, al dorso mat. de Friedrichshafen
del 7-9-1931

1 SUDAMERIKAFAHRT 1933

LZ 127 GRAF ZEPPELIN

6-5 al 17-5 de 1933

SIEGER 202Aa



Tarjeta postal de Viena (Austria) a Bruselas (Bélgica)

Vuelo Zeppelin Friedrichshafen - Barcelona

Franquedo con 2 chelines en sellos de correo aéreo.

Marca azul LUFTSCHIFF GRAF ZEPPELIN 1 SUDAMERIKAFAHRT 1933

Marca en rojo (color utilizado a bordo) FRIEDRICHSHAFEN (Bodensee) -
BARCELONA

Mat. de salida de Viena (al dorso) del 3-5-1933, tránsito en Friedrichshafen
el 6-5-1933.

1 SUDAMERIKAFAHRT 1933

LZ 127 GRAF ZEPPELIN
6-5 al 17-5 de 1933

SIEGER 202Ac



Carta de Berlín a Washington (USA)

Vuelo Zeppelin Friedrichshafen - Barcelona

Franquedo con 1,50 marcos en sellos de correo por Zeppelin y aéreos.

Marca azul LUFTSCHIFF GRAF ZEPPELIN 1 SUDAMERIKAFAHRT

Marca rosa Friedrichshafen (Bodensee) - Barcelona

Mat. de salida de Berlín 3-5-1933, tránsito por Friedrichshafen (6-5-1933),
al dorso, mat llegada de Washington 17-5-1933..

1 SUDAMERIKAFAHRT 1933

LZ 127 GRAF ZEPPELIN

6-5 al 17-5 de 1933

SIEGER 202Ae



Tarjeta postal destino Bad Homburg.
Vuelo Zeppelin Friedrichshafen - Barcelona
Franqueda con 0,73 marcos alemanes.

Marca azul LUFTSCHIFF GRAF ZEPPELIN 1 SUDAMERIKAFAHRT 1933
Marca en rojo (color utilizado a bordo) FRIEDRICHSHAFEN (Bodensee) -
BARCELONA

Mat. de a bordo en tinta color violeta del 7-5-1933..

1 SUDAMERIKAFAHRT 1933

LZ 127 GRAF ZEPPELIN
6-5 al 17-5 de 1933

SIEGER 203



Carta certificada Barcelona - Pernambuco (Brasil)

No voló en Zeppelin, al no poder ser recogido el correo por las condiciones meteorológicas.

Marca violeta "TRANSPORTADO POR GRAF ZEPPELIN A SUDAMERICA BARCELONA 1933"

Marca violeta "CORRESPONDENCIA NO RECOGIDA POR EL GRAF ZEPPELIN CORREO BARCELONA ESPAÑA"

Franqueo 2,60 pts, 2 pts sobreporte aéreo hasta cinco gramos por Zeppelin para Brasil + 0,30 carta ordinaria países UPAE + 0,30 derecho de certificado

Mat. de salida certificado servicio internacional de Barcelona 6-5-1933, al dorso mat llegada a Pernambuco del 20-5-1933.

1 SUDAMERIKAFAHRT 1933

LZ 127 GRAF ZEPPELIN

6-5 al 17-5 de 1933

SIEGER 203



Tarjeta postal certificada Barcelona - Pernambuco (Brasil)
No voló en Zeppelin, al no poder ser recogido el correo por las condiciones meteorológicas.

Marca violeta "TRANSPORTADO POR GRAF ZEPPELIN A SUDAMERICA
BARCELONA 1933"

Marca violeta "CORRESPONDENCIA NO RECOGIDA POR EL GRAF
ZEPPELIN CORREO BARCELONA ESPAÑA"

Franqueo 2,45 pts, 2 pts sobreporte aéreo hasta cinco gramos por Zeppelin para Brasil + 0,15 tarjeta postal países UPAE + 0,30 derecho de certificado
Mat. de salida certificado servicio internacional de Barcelona 6-5-1933, al dorso mat llegada a Pernambuco del 20-5-1933.

3 SUDAMERIKAFAHRT 1933

LZ 127 GRAF ZEPPELIN

1-7 AL 12-7 DE 1933

SIEGER 219Cc

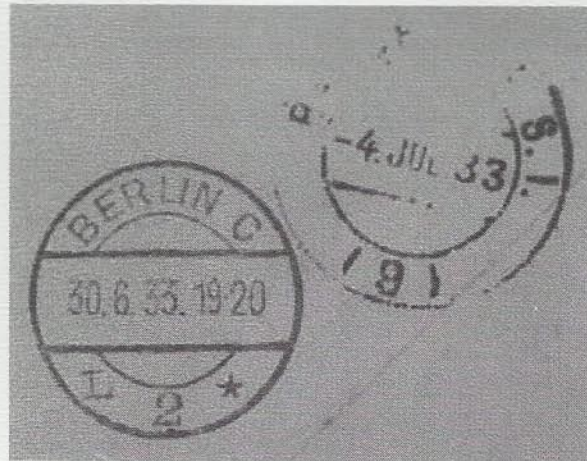

Carta desde Berlín a New Jersey (USA).
Vuelo por Zeppelin de Friedrichshafen a Barcelona.

Franqueada con 1,50 marcos, con un sello rojo de 1 marco para correo por Zeppelin y un sellos de 0,50 marcos de correo aéreo.

Marca azul 1933 LUFTSCHIFF GRAF ZEPPELIN 3 SUDAMERIKAFAHRT.

Marca roja hexagonal de enlace Berlín - Friedrichshafen.

Marca roja del vuelo Friedrichshafen - Barcelona.

Mat. de salida de Berlín del 30-6-1933, al dorso matasellos Barcelona SI del 4-7-1933.

3 SUDAMERIKAFAHRT 1933

LZ 127 GRAF ZEPPELIN

1-7 AL 12-7 DE 1933

SIEGER 219F



Carta desde Sevilla a Alemania.

Vuelo por Zeppelin previsto de Sevilla a Friedrichshafen.

Franqueada con 2,15 pesetas en sellos ordinarios.

Marca violeta TRANSPORTADO POR GRAZ ZEPPELIN A
FRIEDRICHSHAFEN SEVILLA 1933.

Mat. hexagonal de correo aéreo de Sevilla del 11-7-1933 y mat. de correo aéreo de tránsito por París del 17-7. Este último junto con la marca roja MIT LUFTPOST BEFORDERT de Frankfurt, nos indica que viajó por avión hasta Frankfurt via París.

4 SUDAMERIKAFAHRT 1933

LZ 127 GRAF ZEPPELIN

5-15 agosto de 1933

SIEGER 223B



Tarjeta postal de a bordo a Huelva.

Franquedo con 1,40 marcos, con un sellos aéreos y ordinarios.

Marca violeta TRANSPORTADO POR GRAF ZEPPELÍN A
FRIEDRICHSHAFEN SEVILLA 1933

Marca en rojo LUFTSCHIFF GRAF ZEPPELÍN 4 SUDAMERIKAFAHRT
1933

Mat. de a bordo del 12-8-1933, al dorso mat hexagonal de correo aéreo del
15-8-1933 y llegada a Huelva del 15-8-1933

5 SUDAMERIKAFAHRT 1933

LZ 127 GRAF ZEPPELIN

19 al 29-8 DE 1933

SIEGER 227A

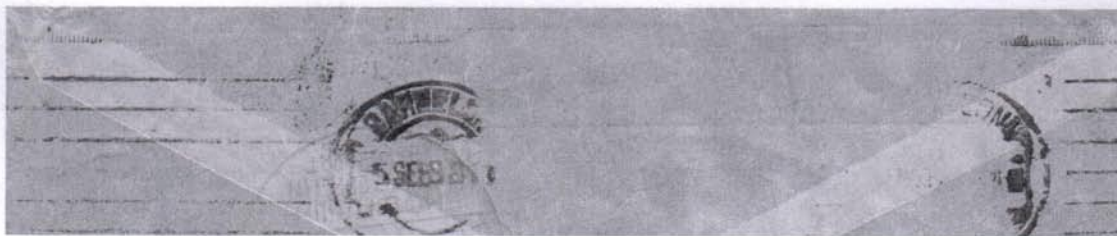

Carta Porto Alegre (Brasil) - Zurich (Suiza) reexpedida a Barcelona

Vuelo Zeppelin Porto Alegre - Friedrichshafen (Alemania)

Franquenda con 5600 reis en sellos ordinarios , aéreos y especial Zeppelin

(tirada 98278 ejs)

Marca color verde "BRASIL EUROPA CONDOR ZEPPELIN 2 VOO AGOSTO 1933"

Mat. de salida Porto Alegre del 23-8-1933 ,al dorso mat verde Zeppelin de tránsito por Friedrichshafen del 29-8-1933, llegada a Zurich del 29-8-1933, salida de Zurich el 4-9-1933 (en el frente) , rodillo de Barcelona del 5-9-1933 y Barcelona lista del 6-9-1933

FAHRT ZUR WELTAUSSTELLUNG CHICAGO 1933

LZ 127 GRAF ZEPPELIN
14-10 AL 2-11 DE 1933

SIEGER 239B

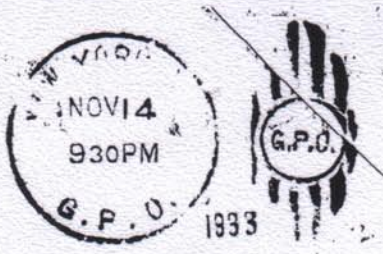

Carta Rio de Janeiro (Brasil) a Chicago (USA)
Vuelo Zeppelin Rio de Janeiro (Brasil) Sevilla.

Marca en azul America del Norte - Brasil -Europa , out 1933.
Mat. salida de Rio, rodillo de llegada de Sevilla , al dorso mat. tránsito de
New York.

FAHRT ZUR WELTAUSSTELLUNG CHICAGO 1933

LZ 127 GRAF ZEPPELIN
14-10 AL 2-11 DE 1933

SIEGER 243B

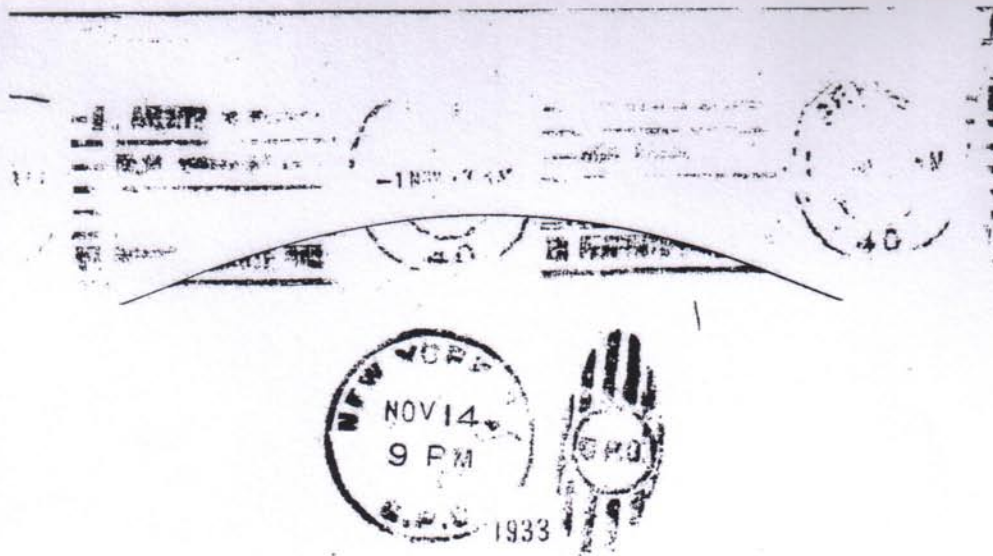

Carta de Akron (ohio) a Philadelphia

Vuelo Zeppelin Akron a Sevilla

Franqueo 0,50 dólares con sello Zeppelin.(tirada de 324070 ejs)

Marca violeta" GRAFZEPPELIN FLIGHT TO CENTURY OF PROGRESS
EXPOSITION DISPATCHED FROM AKRON"

Mat. salida de Akron del 28-10-1933 , al dorso ilegible de Sevilla 1-11-1933
y tránsito por New York del 14-11-1933
1993 cartas voladas en este trayecto.

FAHRT ZUR WELTAUSSTELLUNG CHICAGO 1933

LZ 127 GRAF ZEPPELIN
14-10 AL 2-11 DE 1933

SIEGER 244B

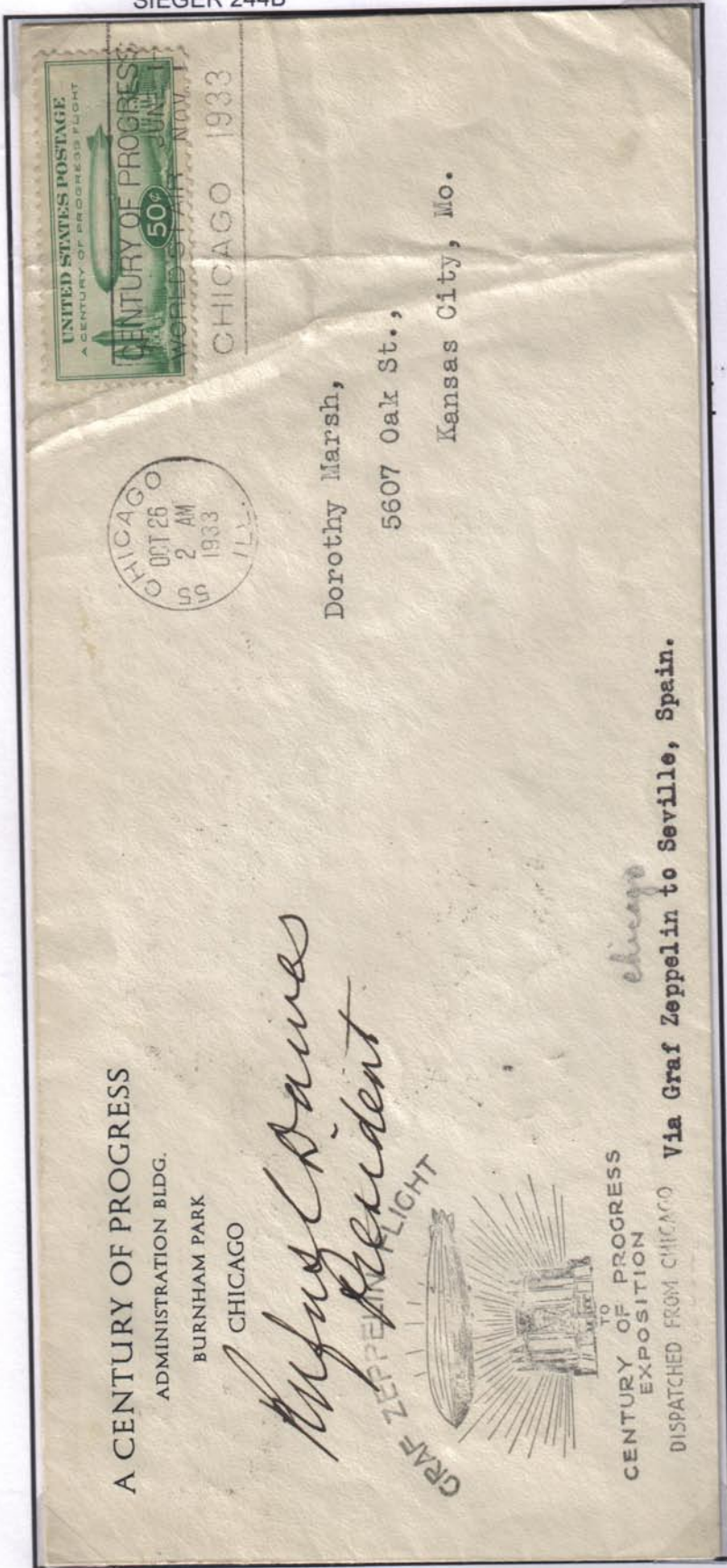

Carta de Chicago a Kansas City (USA)
 Vuelo Zeppelin Chicago Sevilla
 Franqueo 0,50 dólares con sello Zeppelin.
 Marca en negro GRAF ZEPPELIN FLIGHT TO CENTURY OF PROGRESS EXPOSITION DISPATCHED FROM CHICAGO
 Mat. salida de Chicago del 26-10-1933, al dorso ilegible de Sevilla y tránsito por New York del 14-11-1933
 1599 cartas voladas.

1 SUDAMERIKAFAHRT 1934

LZ 127 GRAF ZEPPELIN

26-5 al 5-6 de 1934

SIEGER 247C



y



Tarjeta postal de a bordo a Huelva.
Vuelo Zeppelin Recife - Friedrichshafen

Franqueo de 1,40 marcos.

Marca en color rojo DEUTSCHE LUFTPOST EUROPA SUDAMERIKA con
letra d (aplicada en la correspondencia generada a bordo)

Mat. de a bordo del 2-6-1934, mat de llegada a Huelva del 6-6-1934, al
dorso mat de tránsito por Sevilla del 6-6-1934.

7 SUDAMERIKAFAHRT 1936

LZ 127 GRAF ZEPPELIN
24 junio al 6 de julio de 1936

SIEGER 353D



Carta de Alemania a Huelva.
Franqueo de 1,50 marcos alemanes.

Marca en negro AN BORD "GRAF ZEPPELIN".
Marca en rojo Abwurf über Spanien.
Mat. de abordo con fecha 25-6-1936.

FAHRT DES LUFTSCHIFFES LZ 10

LZ 10 SCHWABEN

17-6-1912

SIEGER LZ 10



Tarjeta postal de Darmstadt a Barcelona.
Vuelo Zeppelin lz 10 de pruebas.

Franquenda con sello ordinario de 10 pfening y sello especial de correo aéreo
del mismo importe.

Mat.de correo aéreo salida de Darmstadt del 17-6-1912.